

# **Anspruch und Wirklichkeit im ökologischen Landbau**

**Alles im grünen Bereich?**

## **Schere zwischen Markt- und Flächenwachstum im ökologischen Bereich**

# Der Markt ist geboomt

Öko-Junglandwirte-  
Tagung 26.10.2013

Dr. Heike Kuhnert

Das Marktvolumen des Öko-Marktes hat sich in den letzten 10 Jahren mehr als verdoppelt

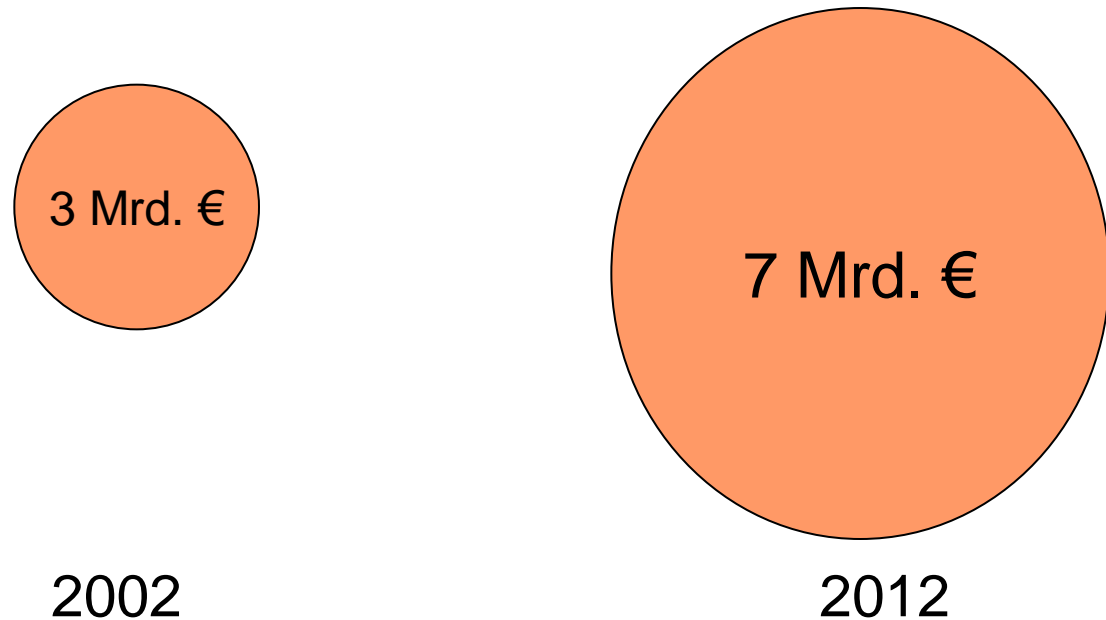

+ 133 Prozent

Quelle: AMI, BÖLW

# Die Flächenentwicklung läuft hinterher

Öko-Junglandwirte-  
Tagung 26.10.2013

Dr. Heike Kuhnert

Die Öko-Fläche ist deutlich weniger  
als der Markt gewachsen



2002



2012

+ 43 Prozent

Quelle: BLE

**Warum  
wächst  
die ökologische Erzeugung  
trotz  
positiver Marktsignale  
nicht stärker?**

## Wer steigt aus dem ökologischen Landbau aus und warum?

Thünen-Institut für  
Betriebswirtschaft



BÖLN

Bundesprogramm Ökologischer Landbau  
und andere Formen nachhaltiger  
Landwirtschaft



# Ausstiege aus dem Ökolandbau

Öko-Junglandwirte-  
Tagung 26.10.2013

Dr. Heike Kuhnert

Aussteiger aus dem Öko-Landbau insgesamt 2003 bis 2010:

- 4.241 Betriebe
- 192.002 ha Fläche

## Ausgestiegene Betriebe

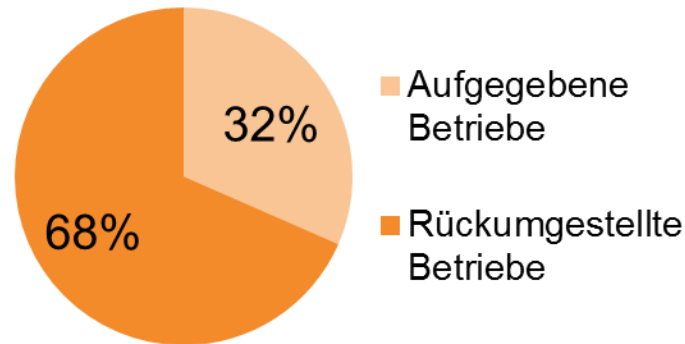

## Fläche der ausgestiegenen Betriebe

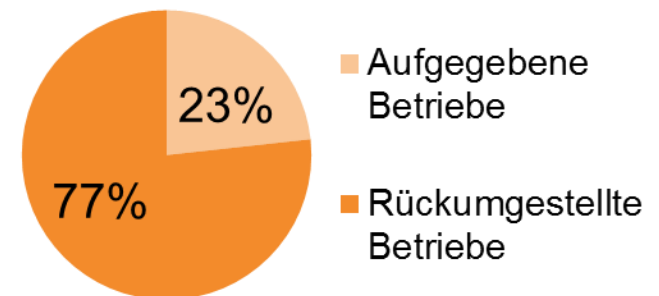

# Aufgabe und Rückumstellung

Öko-Junglandwirte-  
Tagung 26.10.2013

Dr. Heike Kuhnert

Durchschnittlicher Anteil an allen Ökobetrieben  
2003-2010

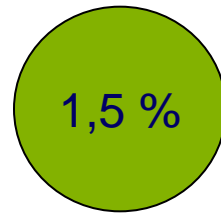

Betriebsaufgabe

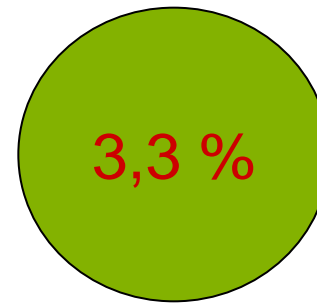

Rückumstellung

IM VERGLEICH

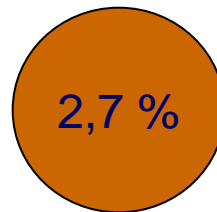

Anteil an allen konv. Betrieben



# Zeichnen sich die Rückumsteller durch bestimmte Merkmale aus?

- Hoher Anteil an Schaf-/Ziegenbetrieben (im Durchschnitt stellten 7,2 % der Ökoschaf-/Ökoziegenbetriebe zurück um)
- Hoher Anteil an Rindermastbetrieben (4,7 % der Ökorindermastbetriebe)
- Hoher Anteil an der Fläche bei Gartenbaubetrieben (7 % der Gartenbaufläche wurde rückumgestellt)
- Höherer Anteil an Nebenerwerbsbetrieben (4,3 % der Ökonebenerwerbsbetriebe, 2,5 % der Ökohaupterwerbsbetriebe)
- Hoher Anteil an kleineren Betrieben (< 20 ha)

# Warum kehren Betriebe dem Öko-Landbau den Rücken?

Öko-Junglandwirte-  
Tagung 26.10.2013

Dr. Heike Kuhnert

## Die ausschlaggebenden Gründe

Zu strenge Richtlinien/Kontrollen	43 %
Unzureichende Vermarktung	28 %
Fehlende Wirtschaftlichkeit	22 %
Schlechte Erträge/Leistungen	20 %
Zu wenig Prämien	17 %
Teure Produktionsmittel	16 %
Verschärfung der Richtlinien	16 %
Zu kleiner Betrieb	5 %
Fehlende Hofnachfolge	4 %
Kein Flächenzuwachs möglich	3 %

# Rückumsteller und Dauer der ökologischen Bewirtschaftung

Öko-Junglandwirte-  
Tagung 26.10.2013

Dr. Heike Kuhnert

Anteil der Betriebe nach Dauer der ökologischen Bewirtschaftung in %

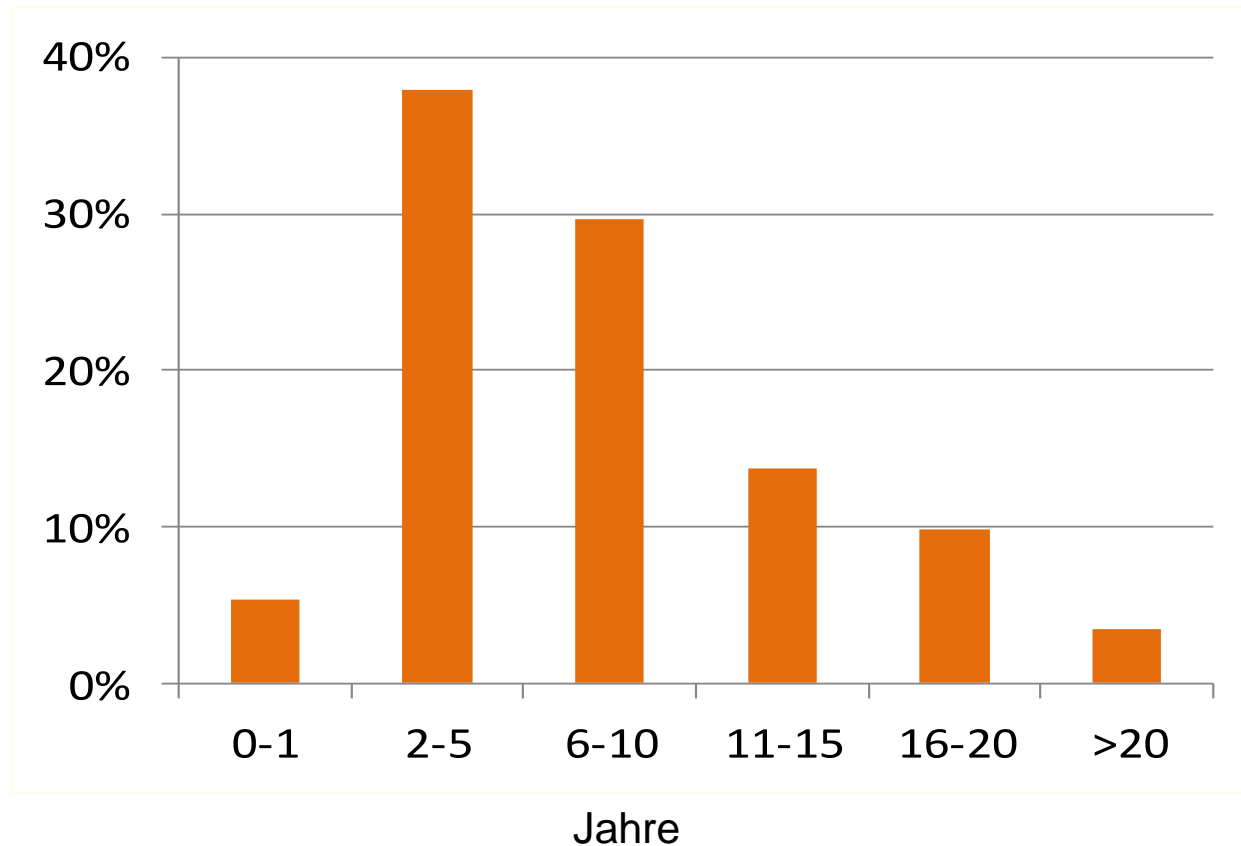

Datenbasis: Eigene Befragung 2011, n = 314

# Die 29 Betriebe der Intensivbefragung

## ... haben folgende Merkmale

- 80 % sind Haupterwerbsbetriebe
- Zwei Drittel waren Mitglied in einem Anbauverband
- 54 % haben länger als 10 Jahre Ökolandbau betrieben (ein Viertel sogar länger als 15 Jahre)
- Jahre der Rückumstellung:
  - 2003 bis 2004: 5 Betriebe
  - 2005 bis 2006: 10
  - 2007 bis 2008: 10
  - 2009 bis 2010: 4
  - 2011: 1

# Gründe für die Rückumstellung

Öko-Junglandwirte-  
Tagung 26.10.2013

Dr. Heike Kuhnert

**„Den“  
Grund  
gibt es nicht**

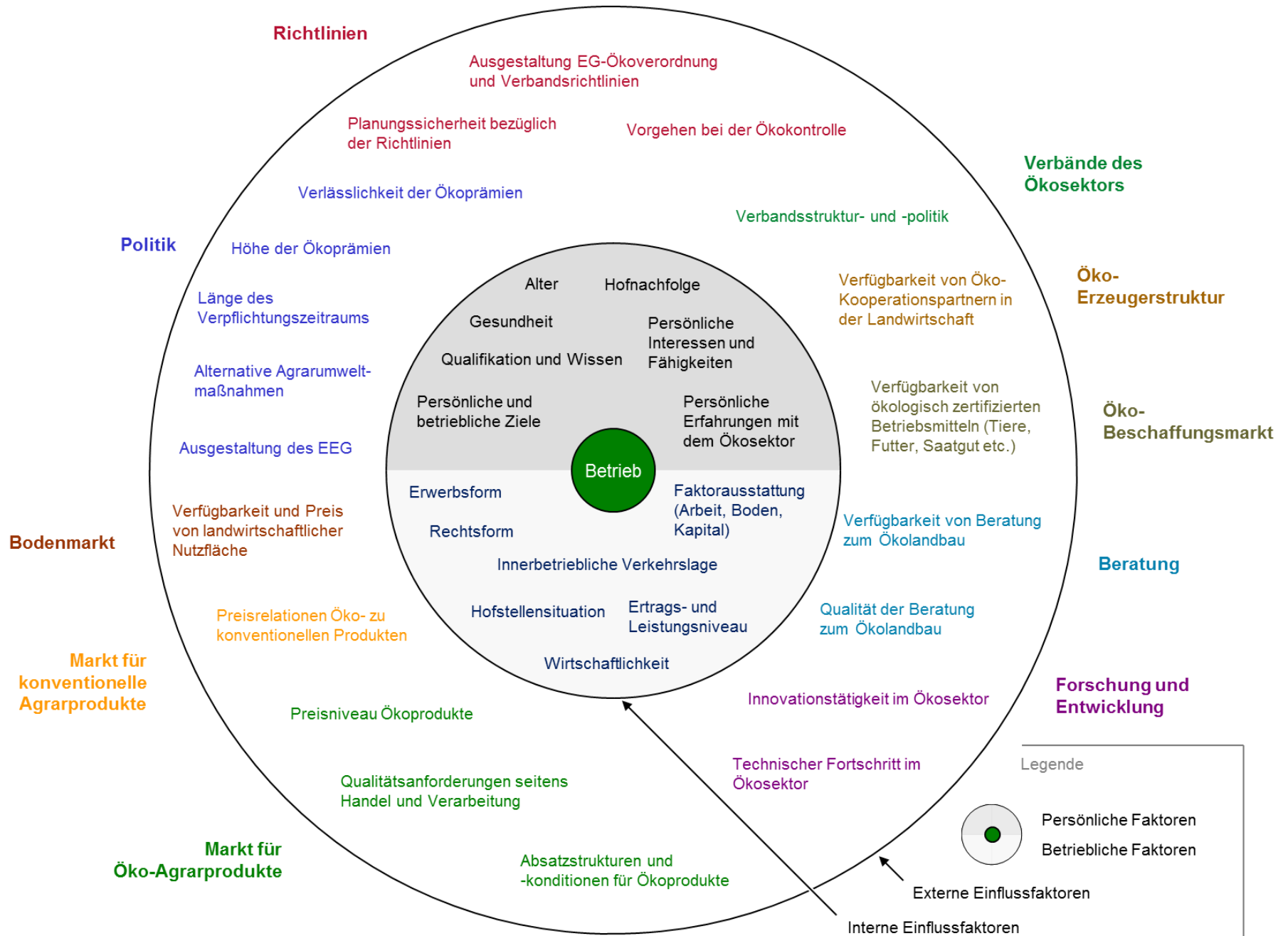

# Problembereiche aus Sicht der Rückumsteller

Öko-Junglandwirte-  
Tagung 26.10.2013

Dr. Heike Kuhnert

**Kontrolle**

**Richtlinien**

**Förderpolitik**

**Produktionstechnik**

**Vermarktung**

**Regionales Umfeld**

(Beschaffung, Bodenmarkt,  
Kooperationspartner)

**Verbände  
und Beratung**

## Richtlinien

**Einschränkung der  
Wirtschaftlichkeit**

**Änderungen während der  
5-jährigen Vertragsperiode**

**Keine Verlässlichkeit der  
Richtlinien**

**Zweifel an der  
Sinnhaftigkeit**



# Was steckt dahinter?

Öko-Junglandwirte-  
Tagung 26.10.2013

Dr. Heike Kuhnert

## Kontrolle

**Mangelnde Effektivität**

**Menschlicher Umgang,  
Geschäftsgebahren der  
Kontrollstelle**

**Unzureichende Kompetenz  
der Kontrolleure**

# Was steckt dahinter?

Öko-Junglandwirte-  
Tagung 26.10.2013

Dr. Heike Kuhnert

**Preisrelationen  
Bio-Konventionell  
ungünstig**

**Preisniveau Bio  
zu niedrig**

## Vermarktung

**Direktvermarktung  
auf Biopreisniveau  
schwierig**

**Absatzstrukturen und  
-konditionen in Verarbeitung  
und Handel nicht passend  
bzw. unzureichend**

# Was steckt dahinter?

Öko-Junglandwirte-  
Tagung 26.10.2013

Dr. Heike Kuhnert

Keine Verlässlichkeit der  
Ökoprämien

Ökoprämie zu niedrig

## Förderpolitik

Förderabstand Ökolandbau  
zu anderen  
Agrarumweltmaßnahmen

Länge des  
Verpflichtungszeitraums

Alternative: Bioenergie (EEG)

# Was steckt dahinter?

Öko-Junglandwirte-  
Tagung 26.10.2013

Dr. Heike Kuhnert

**Geringe Innovationstätigkeit  
– wenig technischer  
Fortschritt im Ökolandbau**

## Produktionstechnik

**Spezialisierte und  
intensive Systeme  
problem anfällig**

**Ertragsabstand zum  
konventionellen Landbau  
wird größer**

# Was steckt dahinter?

Öko-Junglandwirte-  
Tagung 26.10.2013

Dr. Heike Kuhnert

**Mangelnde Verfügbarkeit von  
zertifizierten Betriebsmitteln  
(Tiere, Saatgut, Futter, Stroh etc.)**

**Fehlende  
Kooperationspartner  
in der  
Landwirtschaft**

## Regionales Umfeld

**Verfügbarkeit und Preise  
von Idw. Nutzfläche**

# Was steckt dahinter?

Öko-Junglandwirte-  
Tagung 26.10.2013

Dr. Heike Kuhnert

## Verbände und Beratung

Qualität der  
Ökoberatung

Verfügbarkeit von  
Ökoberatung

Verbandsstruktur und -politik

**Es bleiben noch  
(zu) viele Potenziale  
in Bezug auf**

- Integration**
- Kommunikation**
- Innovation**

**ungenutzt.**

# Was kann die Politik tun?

Öko-Junglandwirte-  
Tagung 26.10.2013

Dr. Heike Kuhnert

**Verlässliche  
Rahmenbedingungen schaffen**

**Wettbewerbsfähigkeit des  
Ökolanbaus erhöhen durch  
Änderungen der Förderkulisse  
(EEG, konventionelle Erzeugung)**

**Innovation unterstützen (FuE)**



**KUHNERT, Heike; BEHRENS, Gesine; HAMM, Ulrich; MÜLLER, Henriette; NIEBERG, Hiltrud; SANDERS, Jörn und Renate STROHM (2013): Ausstiege aus dem ökologischen Landbau: Umfang – Gründe Handlungsoptionen. Thünen Report 3, Braunschweig.**

**Abrufbar unter**

**[http://literatur.vti.bund.de/digbib\\_extern/dn051877.pdf](http://literatur.vti.bund.de/digbib_extern/dn051877.pdf)**